REPÚBLICA PORTUGUESA
TRABALHO, SOLIDARIEDADE E SEGURANÇA SOCIAL

SGMTSSS
SECRETARIA-GERAL MINISTÉRIO DO TRABALHO SOLIDARIEDADE E SEGURANÇA SOCIAL
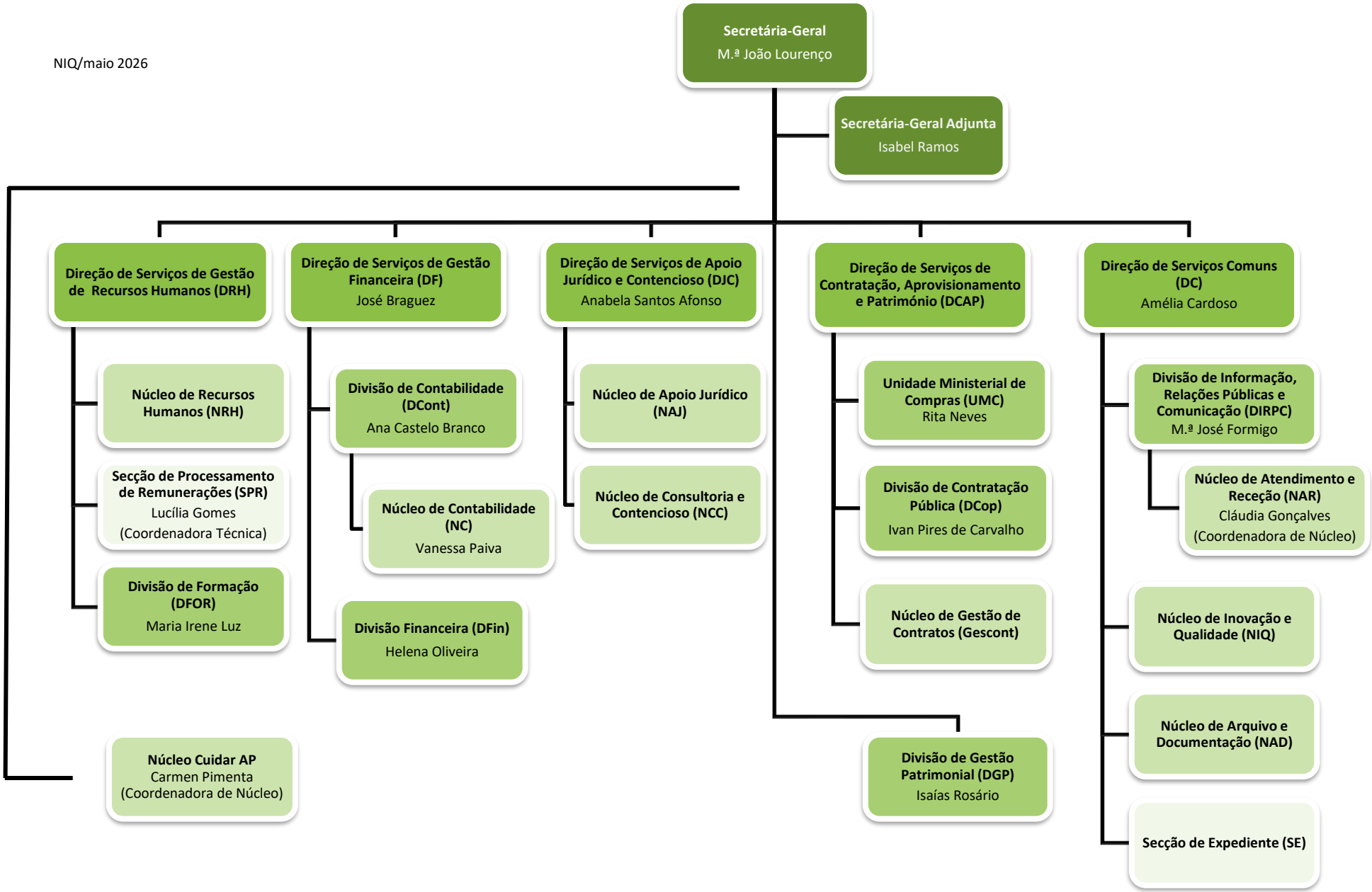
NIQ/maio 2026